



Educación Pre-básica y Básica - R.B.D.: 14.507-6
Profesora: Cecilia A. Moraga Labra

Guía de trabajo
Semana 29
Historia. Geografía y Ciencias Sociales
Séptimo Básico
Unidad 3: La Edad Media

Nombre: _____ Fecha: _____

**OBJETIVO
APRENDIZAJE**

Explicar que la civilización europea se conforma a partir de la fragmentación de la unidad imperial de Occidente y la confluencia de las tradiciones grecorromana, judeocristiana y germana.

Marco temporal de la Edad Media



La Edad Media es el período de la historia universal más largo. Son mil años de historia, desde el siglo V al XV, que incluyen hechos históricos de diferente índole, que fueron formando los cimientos del mundo europeo moderno: los límites políticos de los países, tradiciones culturales, sustento económico, organización social, etc. Lee la línea de tiempo para familiarizarte con algunos de estos hechos.

Recuerda enviar tus guías a mi correo profesoracecilia27@gmail.com

Actividad 1

Luego de leer la línea de tiempo de la página anterior, responde

1. ¿En qué año se destrona al último emperador romano de occidente? _____

2. ¿En qué siglo y con qué hecho histórico nace el Sacro Imperio Romano Germánico?

3. ¿En qué año ocurre la primera cruzada? ¿Cuántas cruzadas más se producen en la historia?

4. ¿Qué hechos históricos importantes suceden al final de la Edad Media, en el siglo XV?

Actividad 2

Abre tu Texto Escolar en la página 124, lee la información y luego contesta.

1. ¿Qué tradiciones dan origen a la cultura de Europa Occidental?

2. Completa el siguiente cuadro con información de las tradiciones que conforman la civilización europea occidental.

	Origen	Aportes
Tradición Grecorromana		
Tradición Judeocristiana		
Tradición germana		

Guía de trabajo
Semana 29
Orientación
Séptimo Básico
Taller de Afectividad, Sexualidad y Género
 Profesora Tamara Catalán

Nombre: _____ Fecha: _____

OBJETIVO APRENDIZAJE	Crear conciencia sobre cómo vivir la sexualidad con responsabilidad
-----------------------------	---

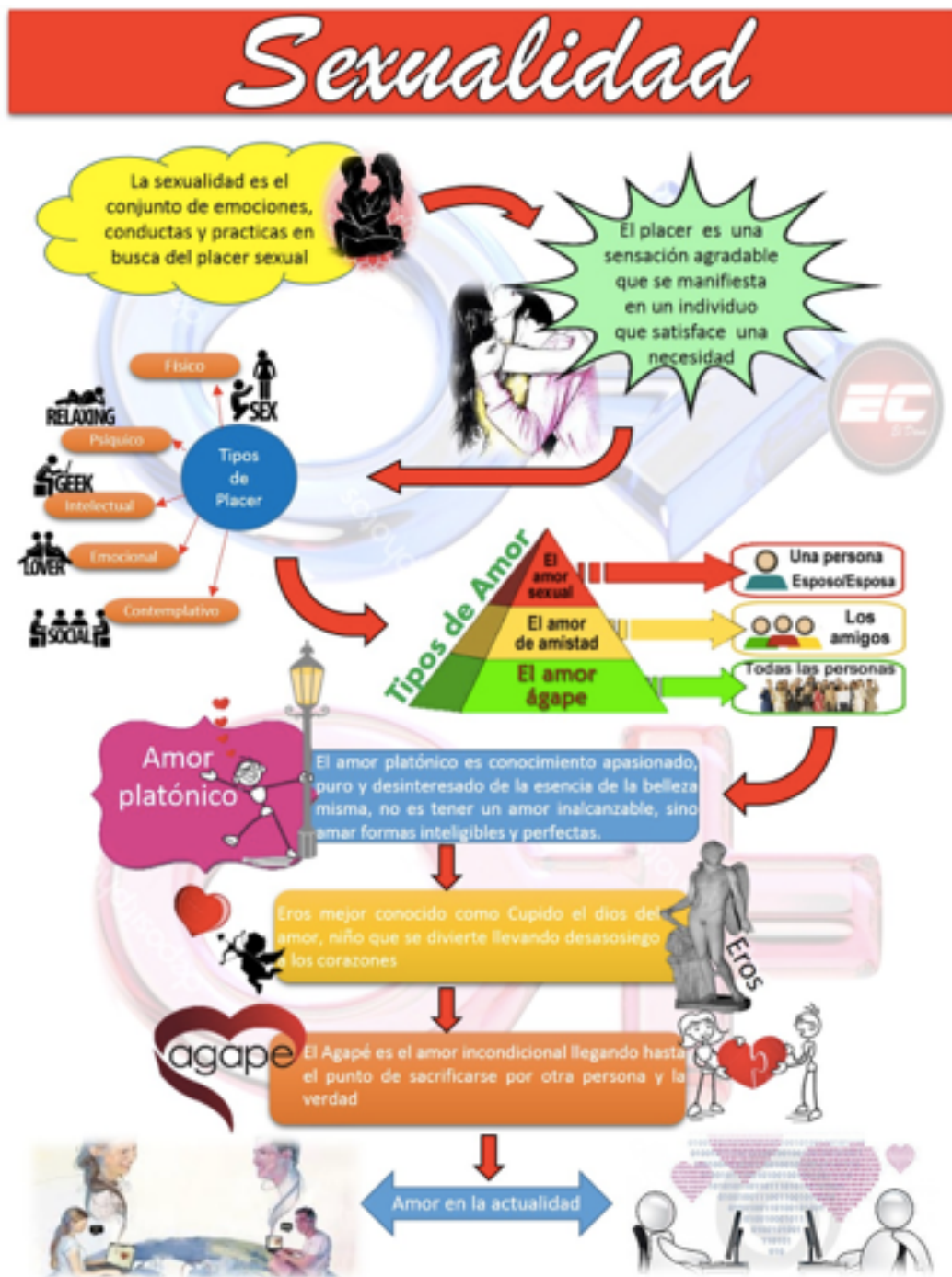



IMPLICACIONES EN las Relaciones Sexuales



Contesta el crucigrama



Horizontales

2. El óvulo y el espermatozoide contienen información _____ que proporcionan características heredadas tanto de la madre como del padre.
4. Aparato de plástico y cobre en forma de T, 7 o espiral que el médico coloca dentro del útero, preferentemente durante la menstruación.
7. Método que impide o reduce la posibilidad de que ocurra la fecundación al tener relaciones sexuales.
8. Síndrome de inmunodeficiencia adquirida: infección producida por el virus de la inmunodeficiencia humana.
9. Método natural que consiste en abstenerse de tener relaciones sexuales durante los días fértiles de la mujer.

Verticales

1. El cáncer de _____ es el crecimiento desenfrenado de las células malignas en el tejido mamario.
3. Funda de látex que se ajusta al pene erecto con el fin de evitar el paso de espermatozoides, así como proteger contra las ITS.
5. También denominada blenorragia, blenorrea y uretritis gonocócica. Es una infección de transmisión sexual provocada por la bacteria *Neisseria gonorrhoeae* o gonococo.
6. Infección de transmisión sexual crónica producida por una bacteria. Puede causar complicaciones a largo plazo o la muerte si no se trata de manera adecuada



Mtro. Jesús González Molina
gonzalez_molina79@hotmail.com

www.centinelatime.com
es.hellokids.com